

Altotech Global

Internship 64



Smart Solutions for Efficient Building Operations

ส่งเสริมการเติบโตระดับโลกและสร้างโลกที่ยั่งยืนยิ่งขึ้น ด้วยการบูรณาการซอฟต์แวร์กับอุปกรณ์อินเทอร์เน็ตของสรรพสิ่ง (IoT) และ AI ได้อย่างราบรื่น เราทำให้สามารถเพิ่มประสิทธิภาพการใช้พลังงาน ลดการปล่อยมลพิษ และเร่งเศรษฐกิจ sirkular เป็นศูนย์กลางได้ ร่วมกันสร้างการเปลี่ยนแปลงในเชิงบวก ปกป้องสิ่งแวดล้อม และสร้างอนาคตที่สดใสสำหรับคนรุ่นต่อไป

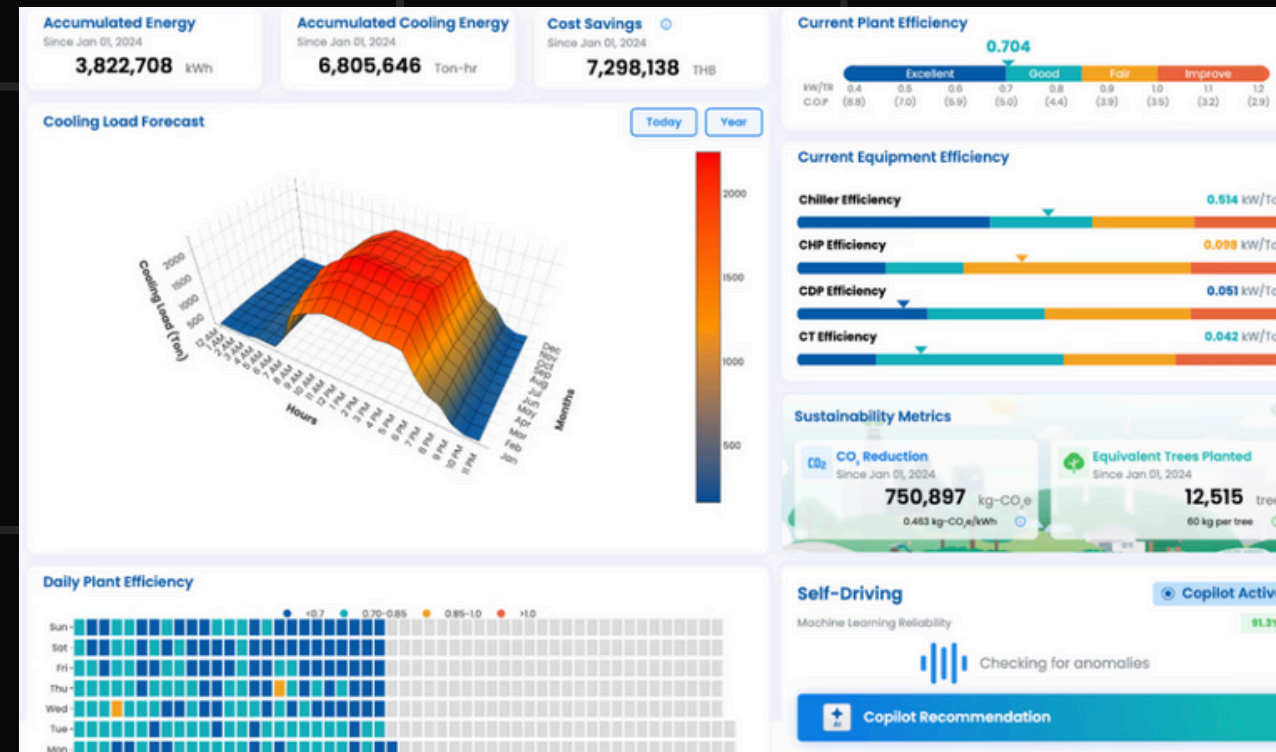

AltoTech is contributing to the reduction of GHGs emission in the world ultimately.

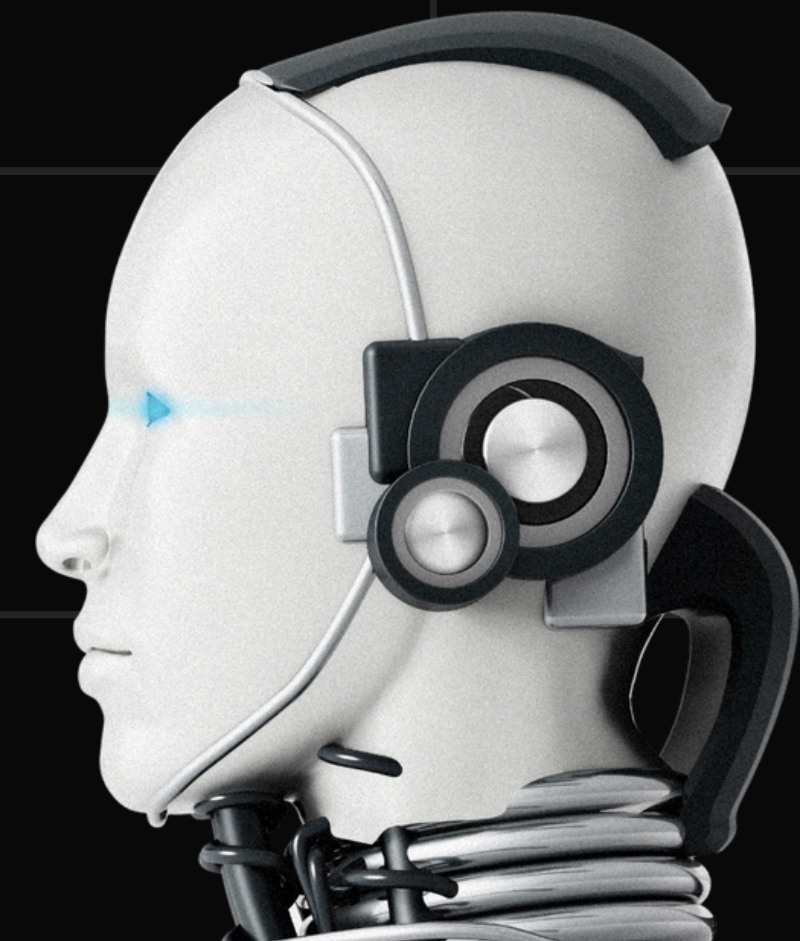
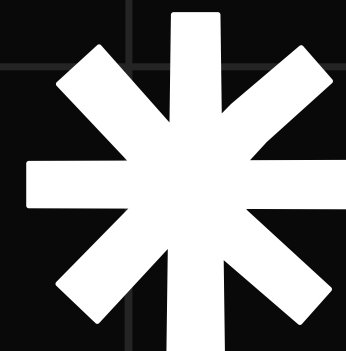

สถานที่ตั้ง
บริษัท

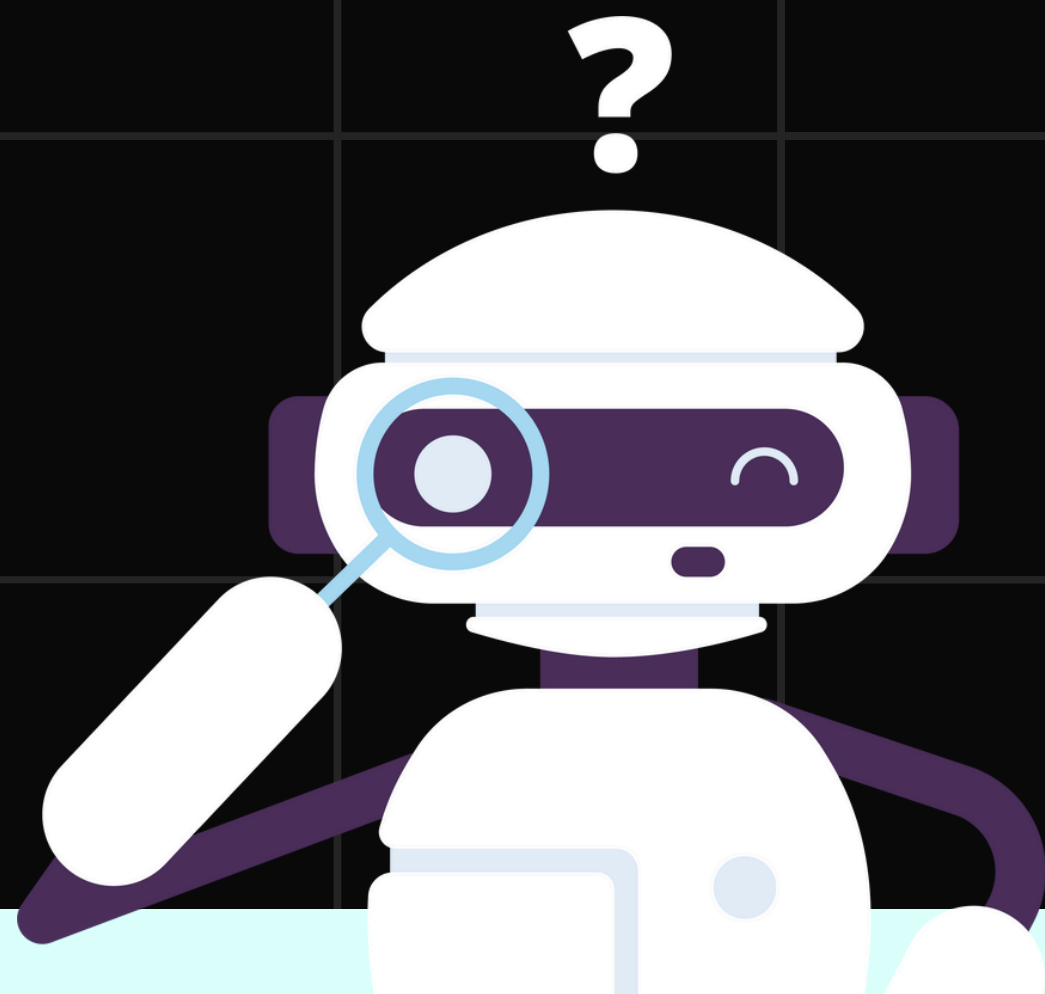

(ใกล้ BTS สนามกีฬาแห่งชาติ)

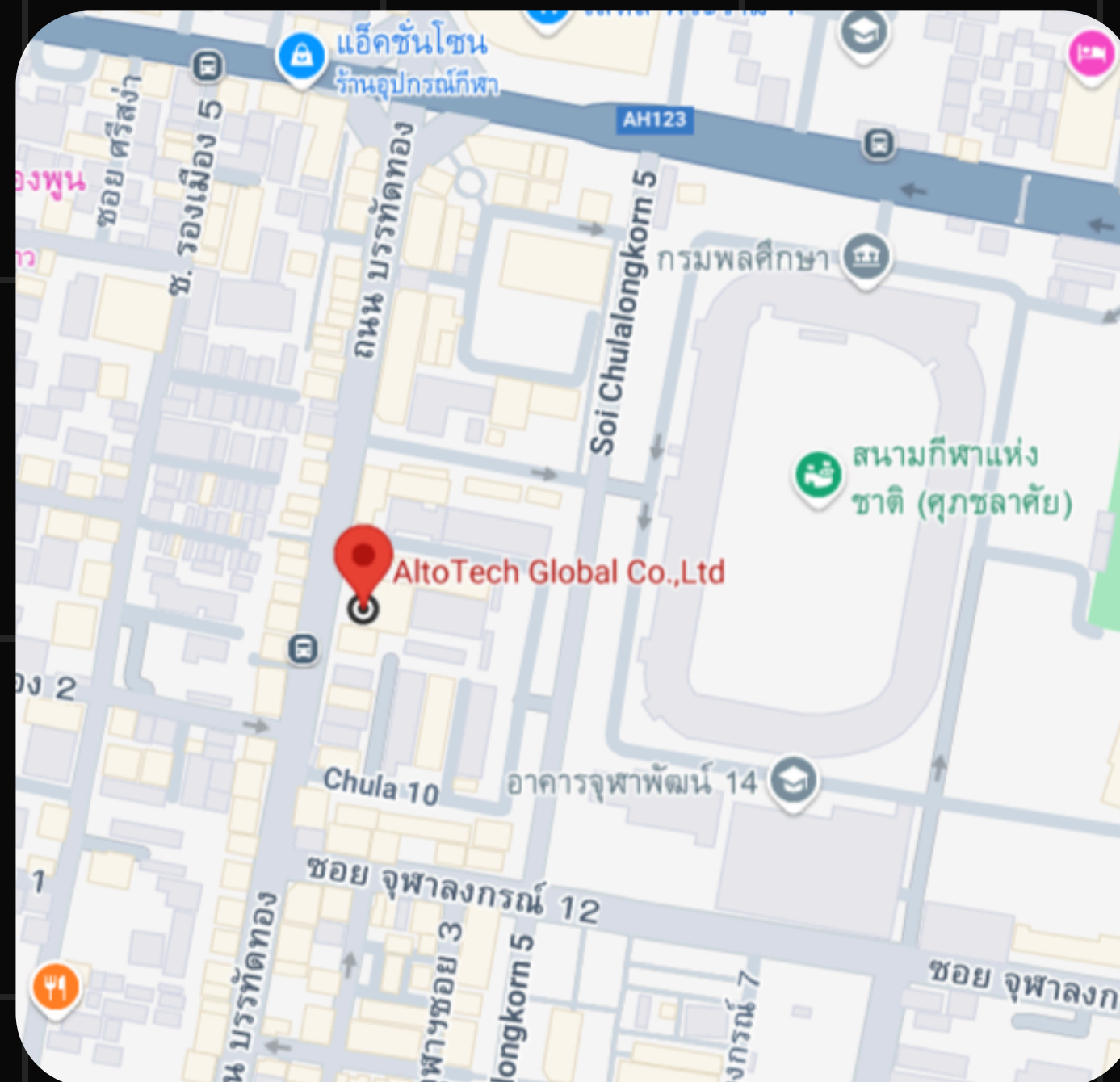

หน้าที่ที่ได้รับมอบหมาย

Front End

สร้าง และ พัฒนา Dashboard ดึงข้อมูล Data มาแสดงผลผ่าน Web application แบบ Realtime

Research

หาข้อมูล และ Tool ใหม่ๆ เพื่อนำมาพัฒนา Software

Back End

สร้าง API คิด Logic เพื่อจัดการ Data ส่ง ข้อมูล Realtime ให้หน้า Front -End

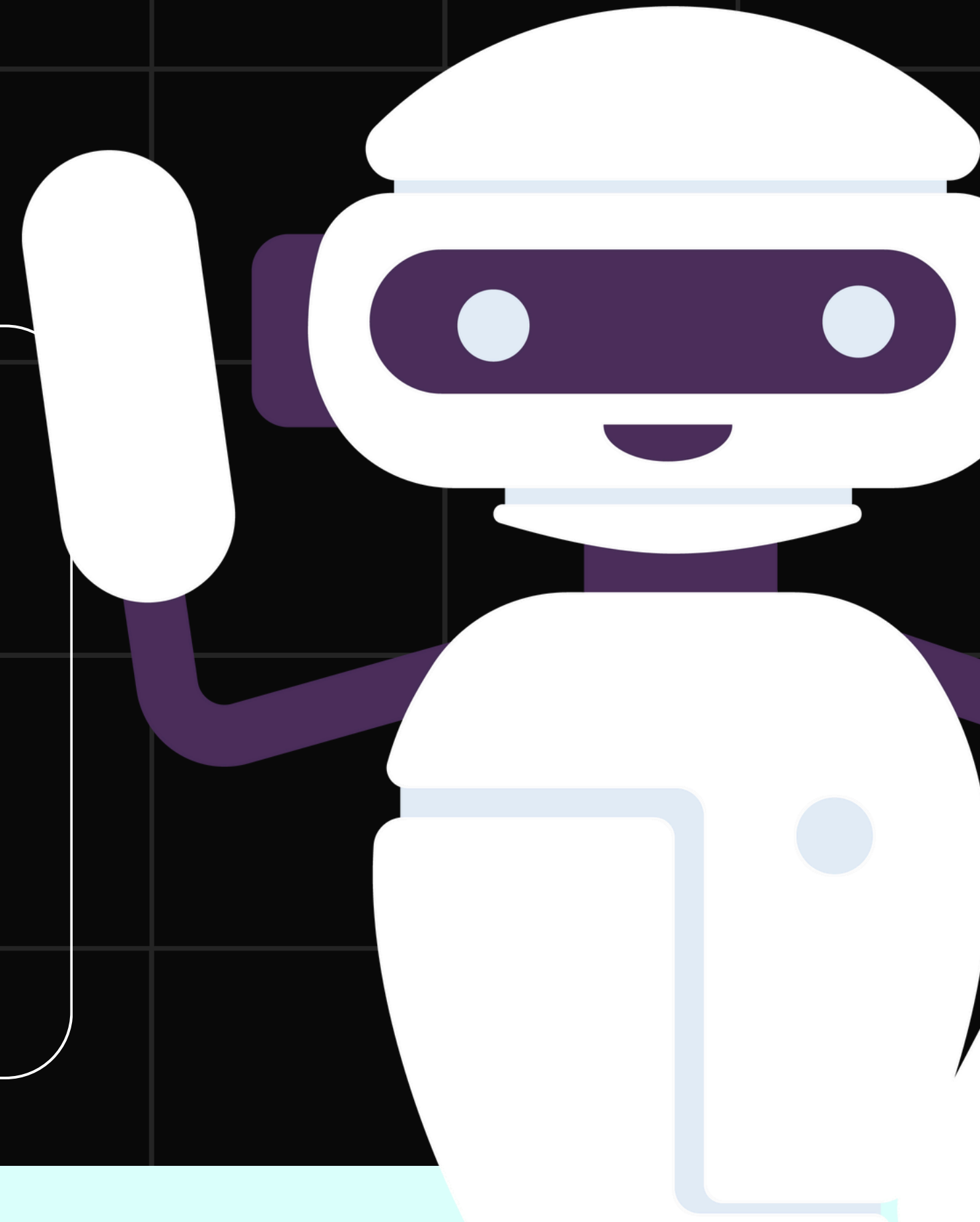
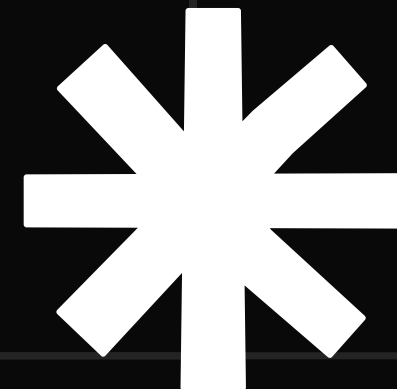

ผลงานที่ได้ทำ

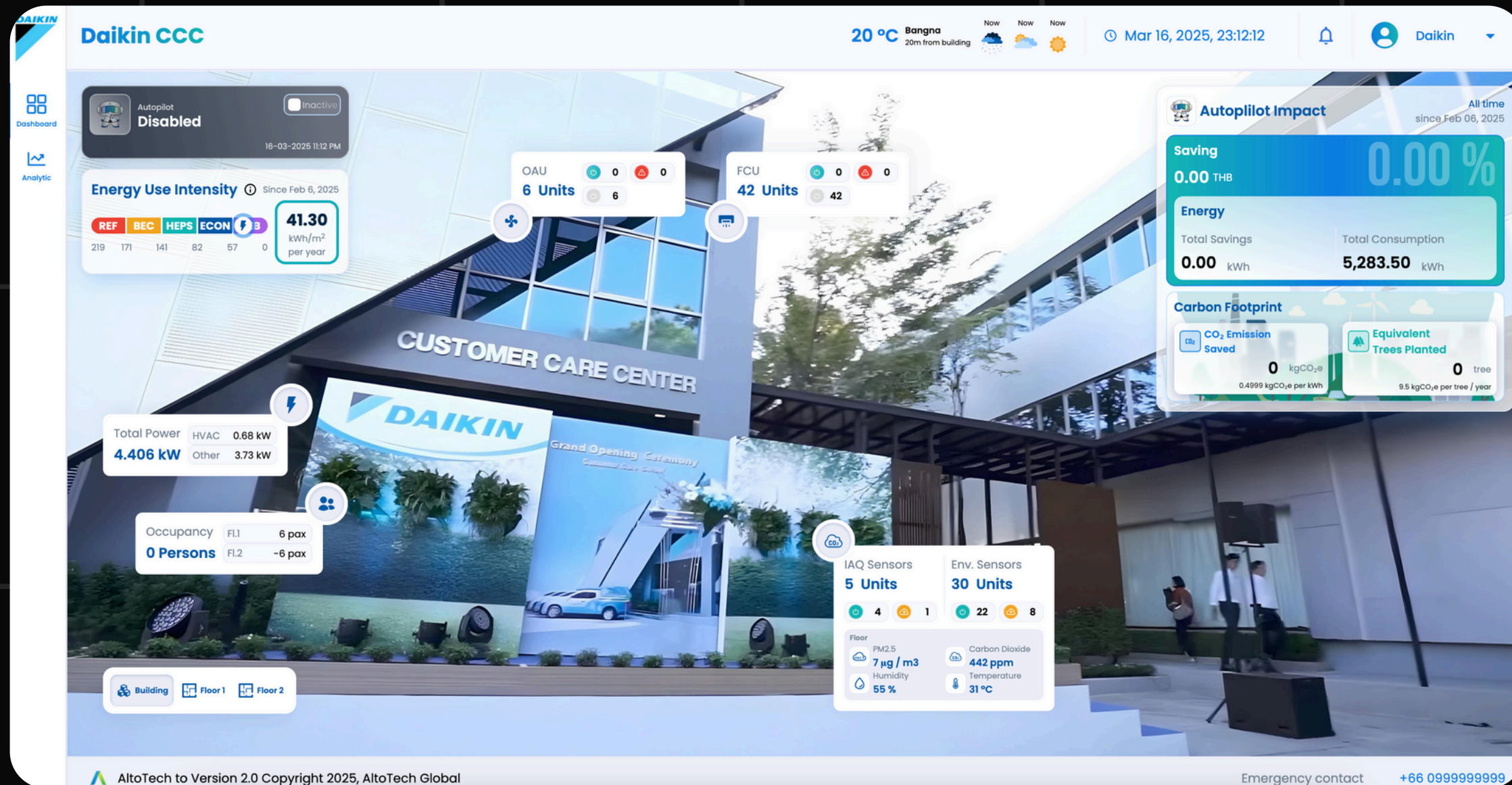
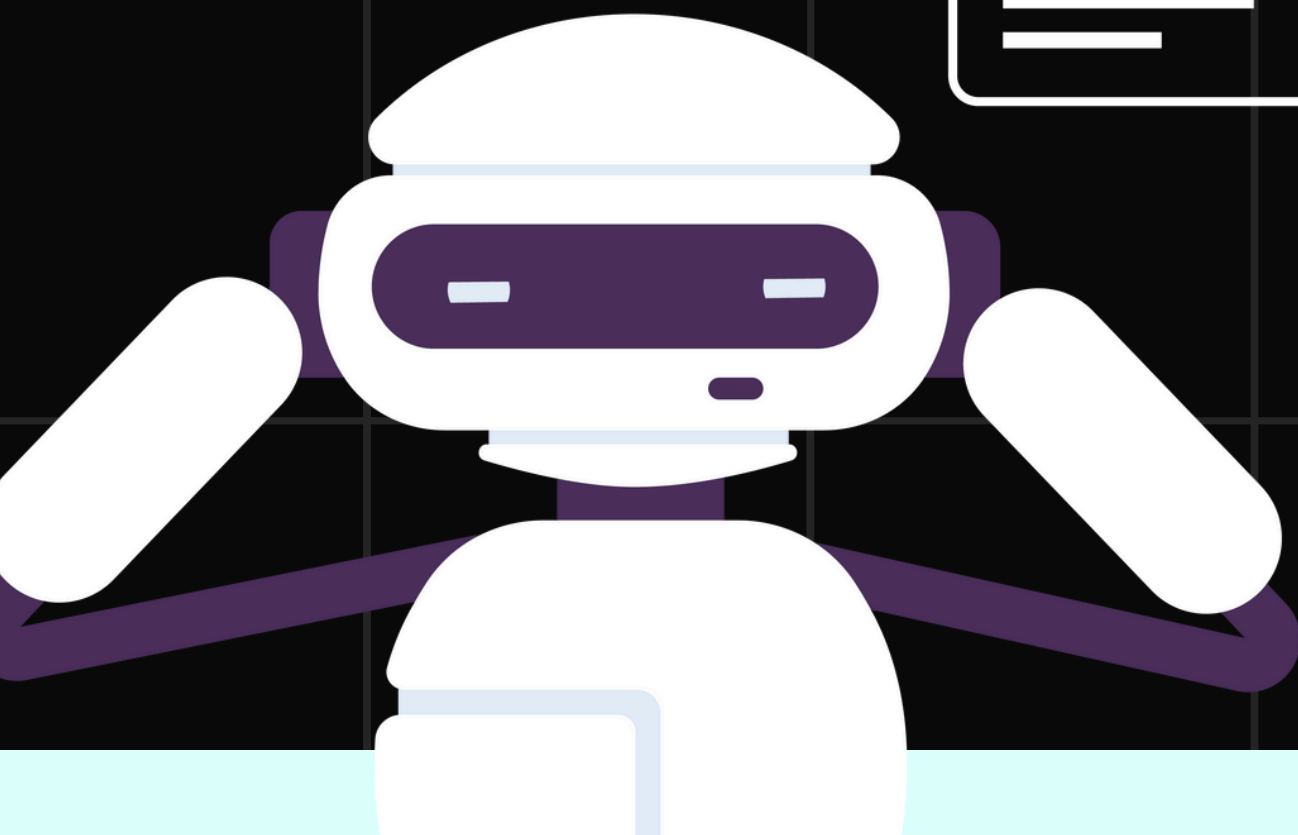
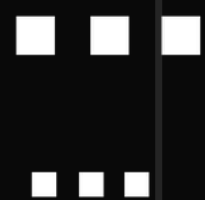
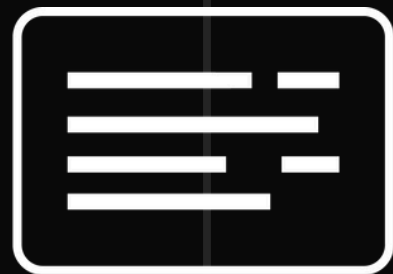

Dashboard Realtime

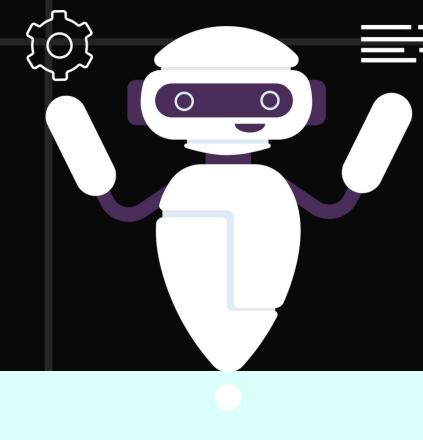
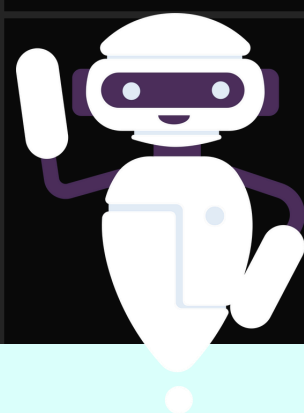
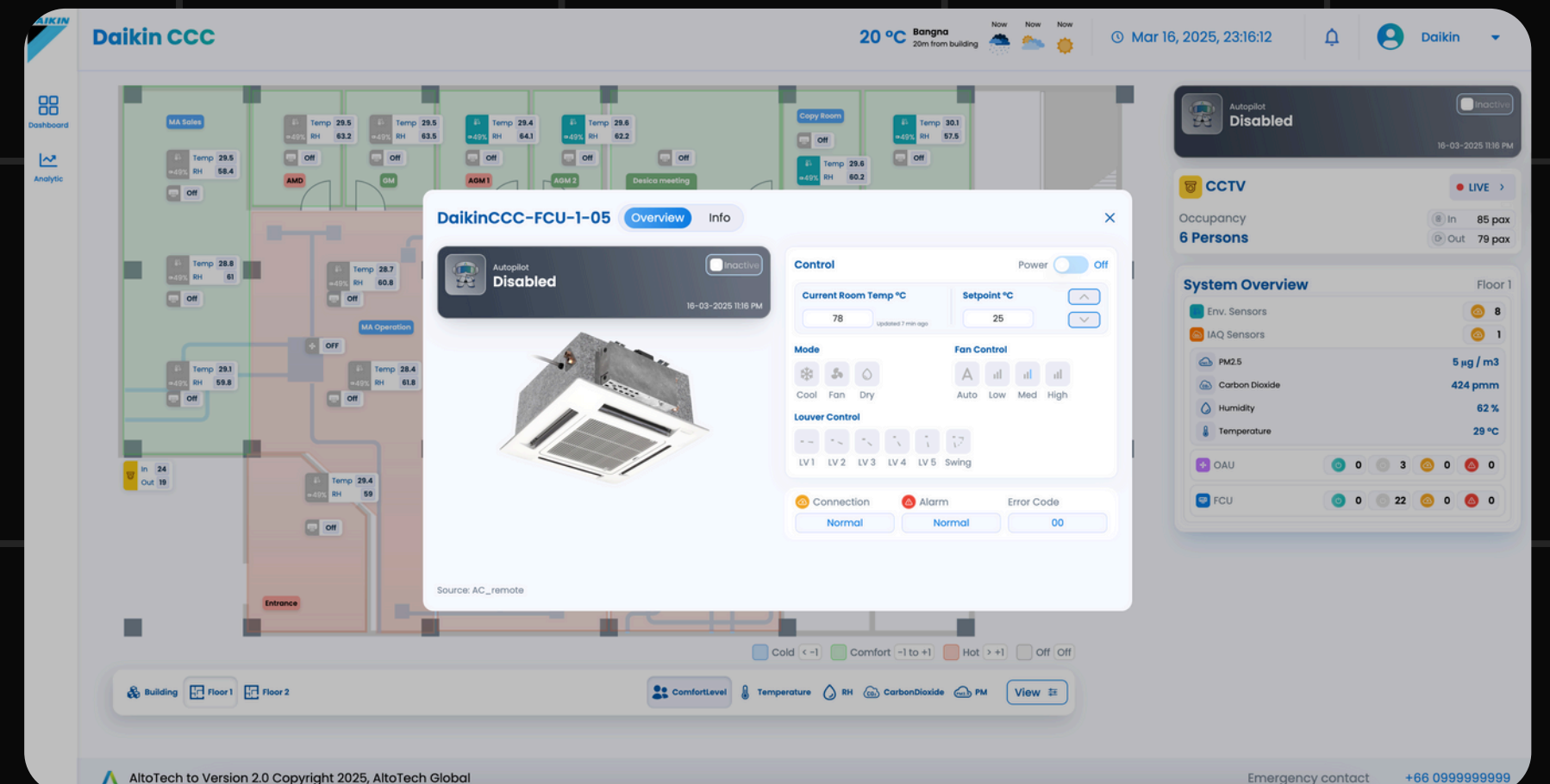
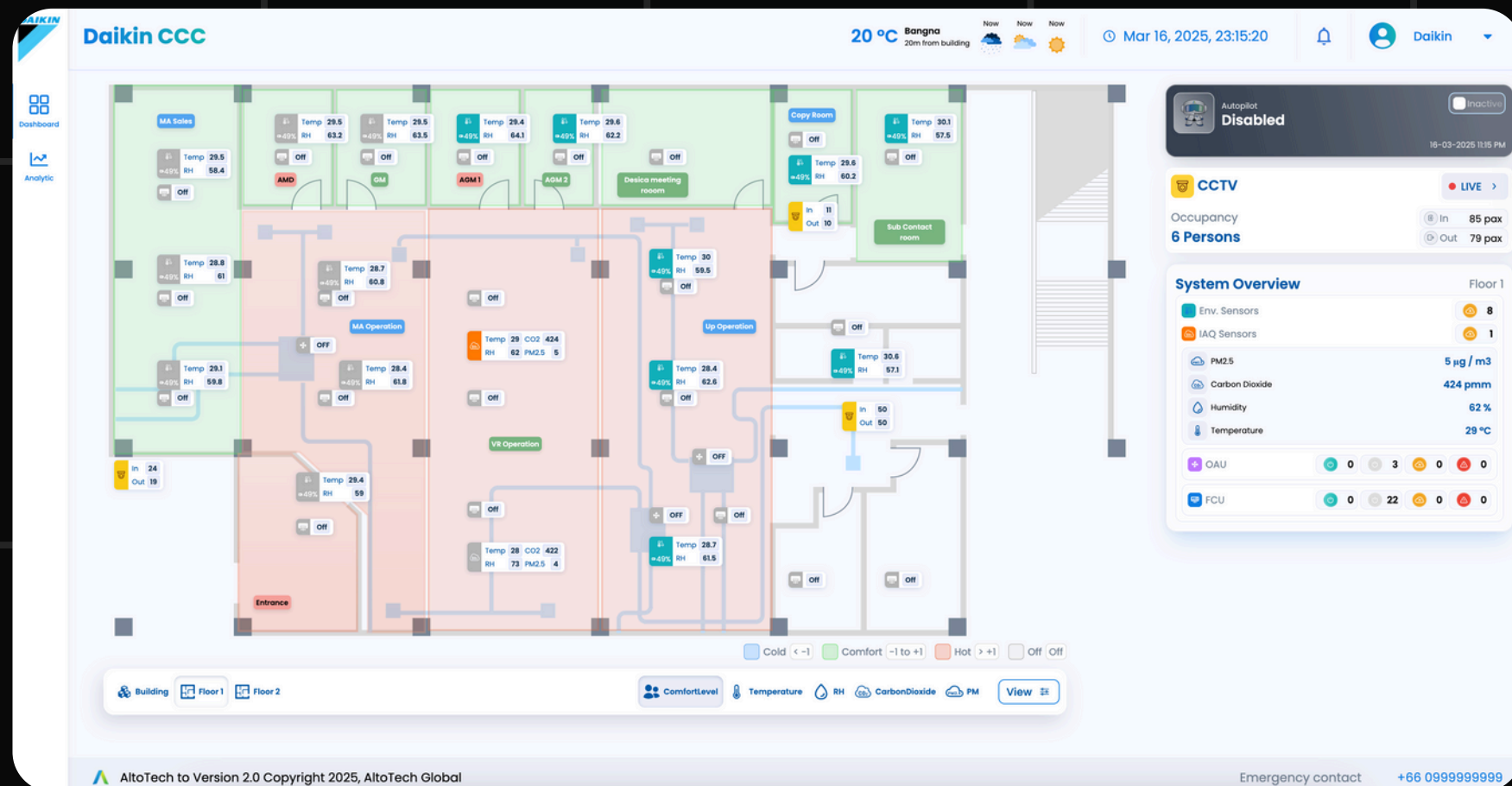
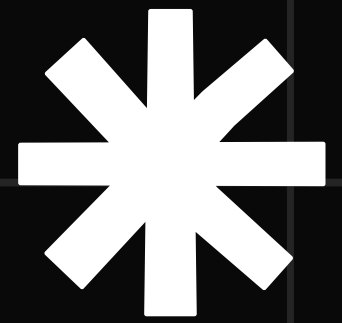

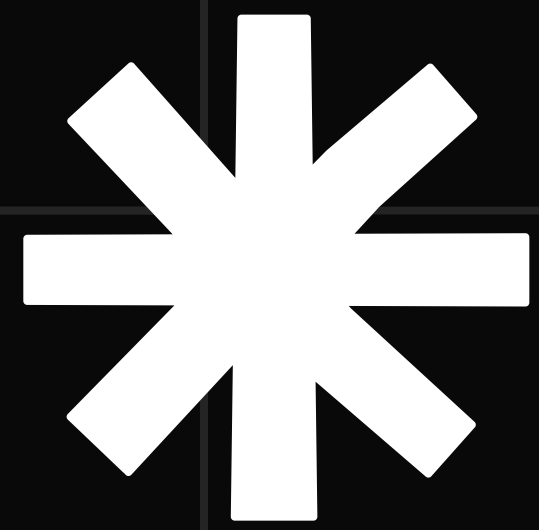

บรรยากาศ ภายใน

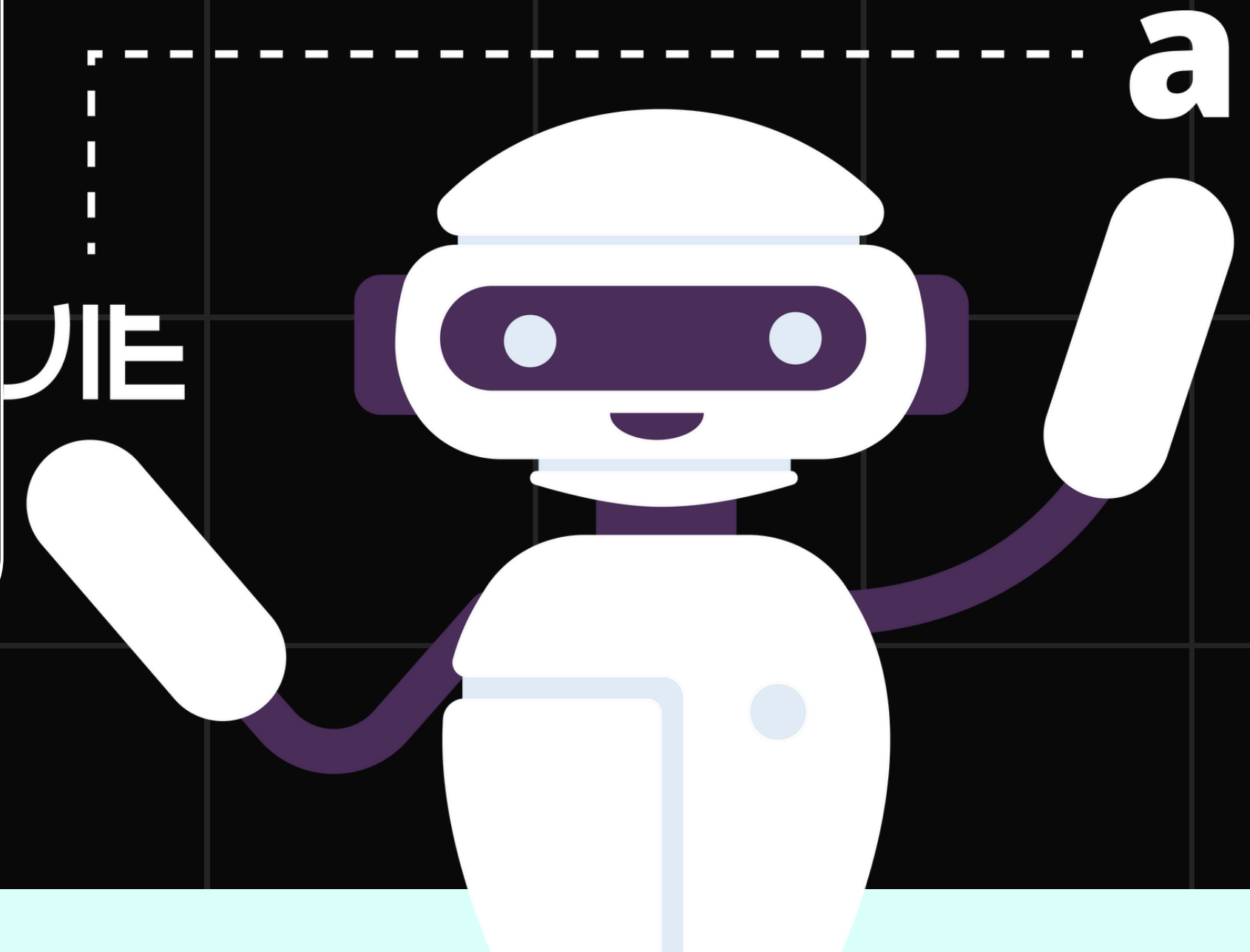

บรรยากาศ ภายใน

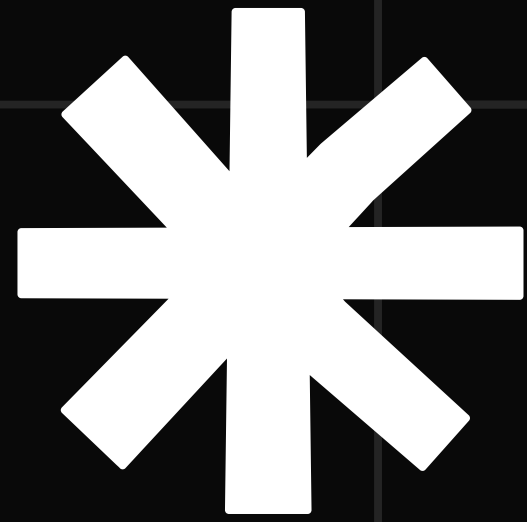

a

UIE

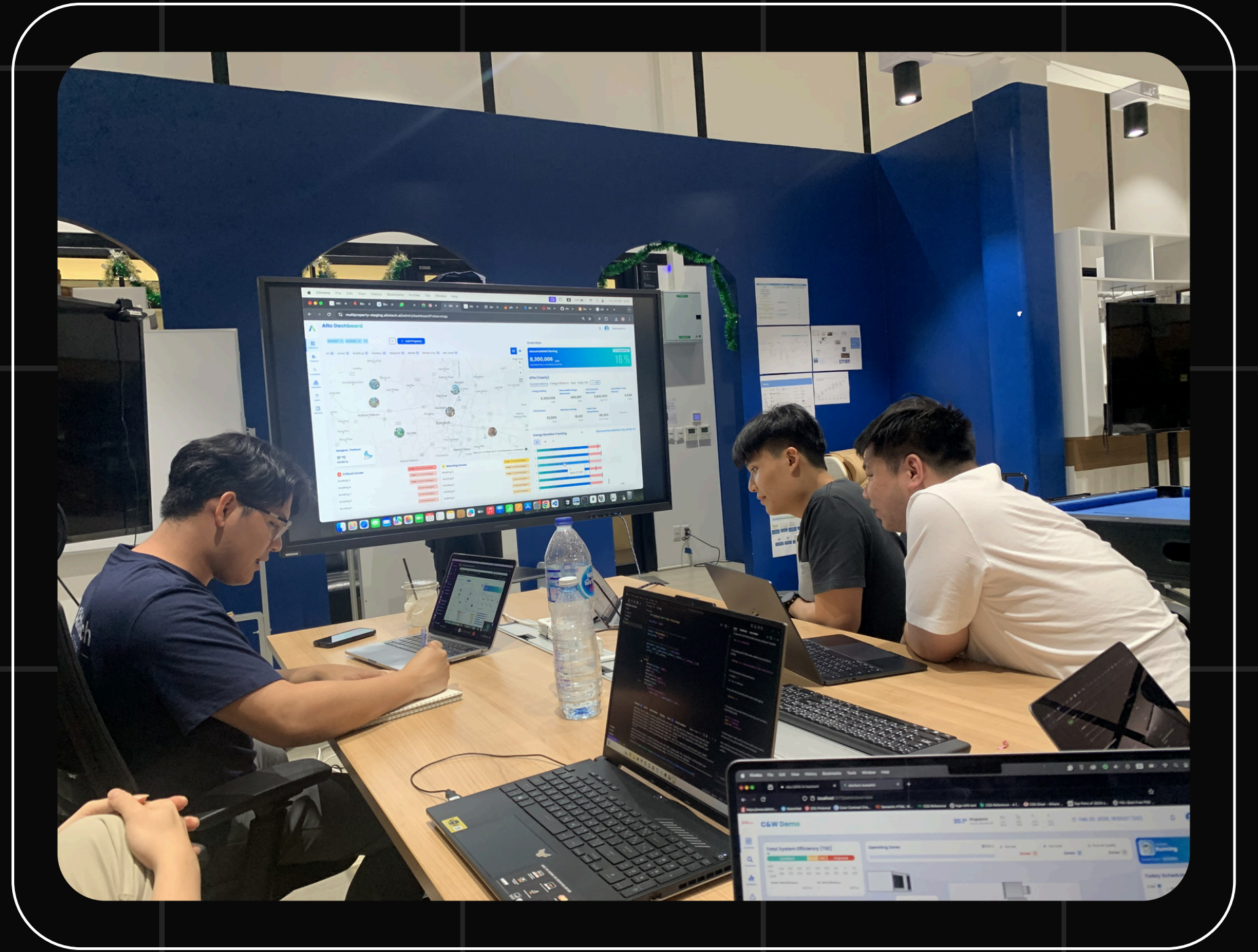
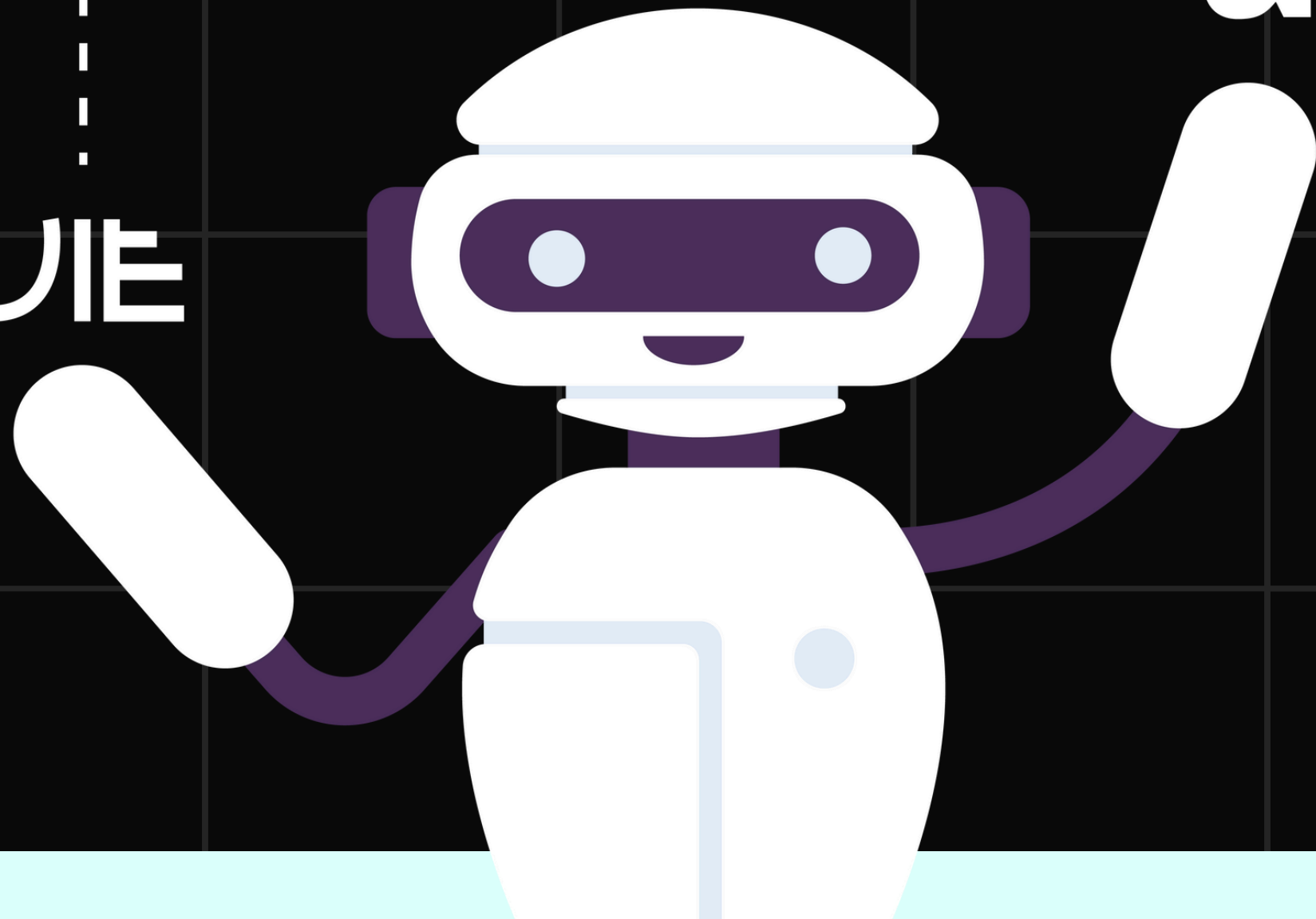

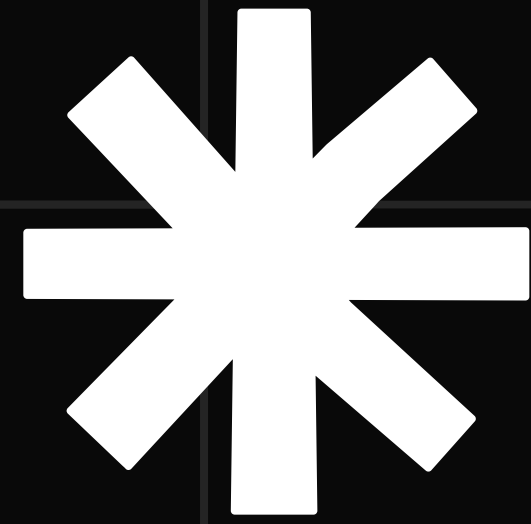

บรรยายภาค ภายใน

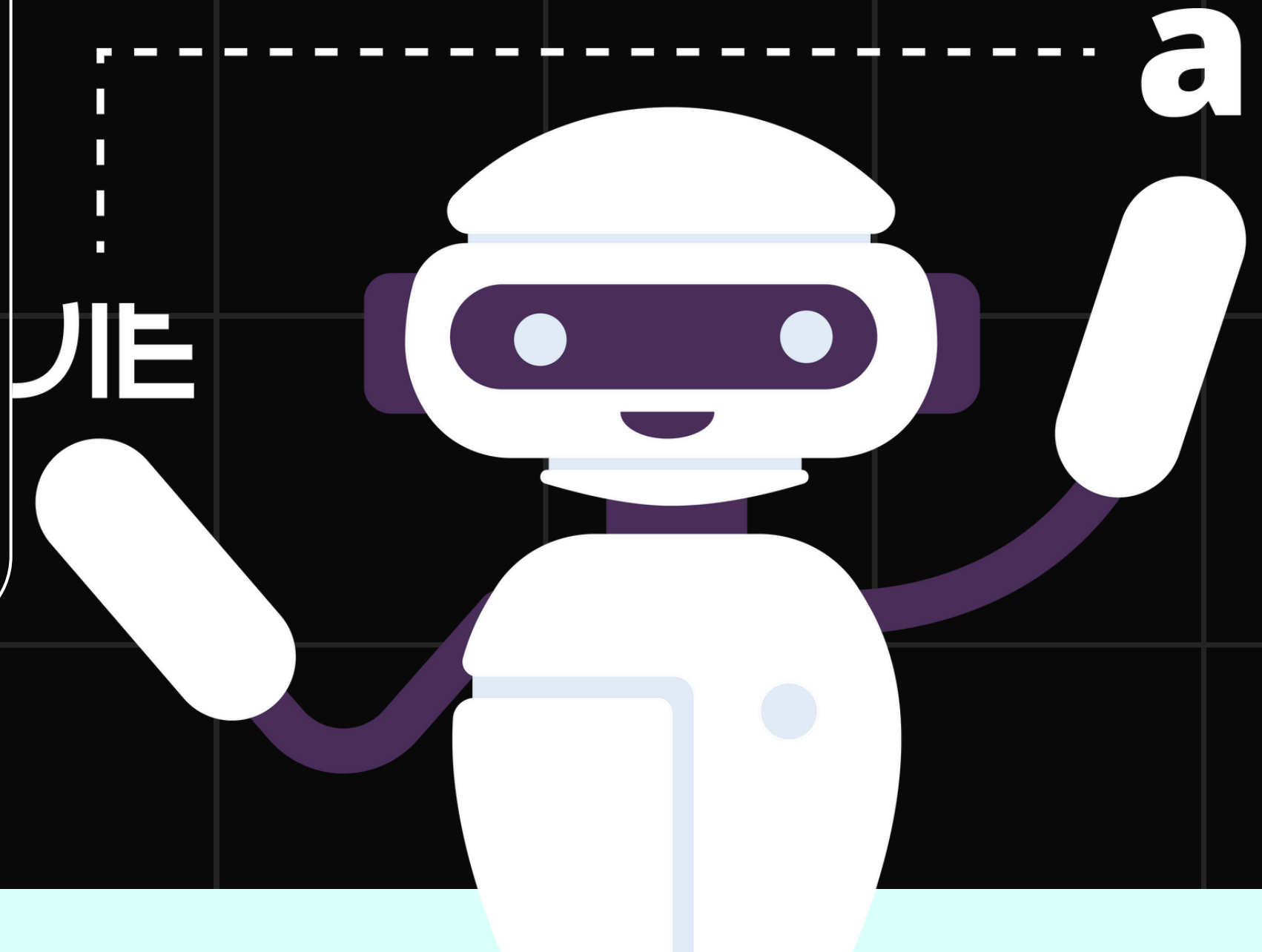

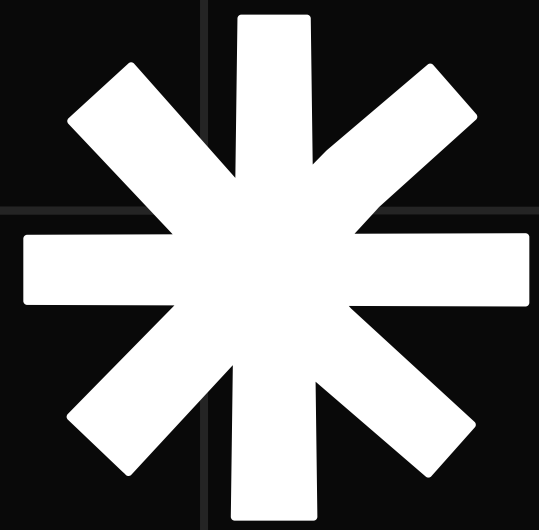

บรรยายภาค นอกสถานที่

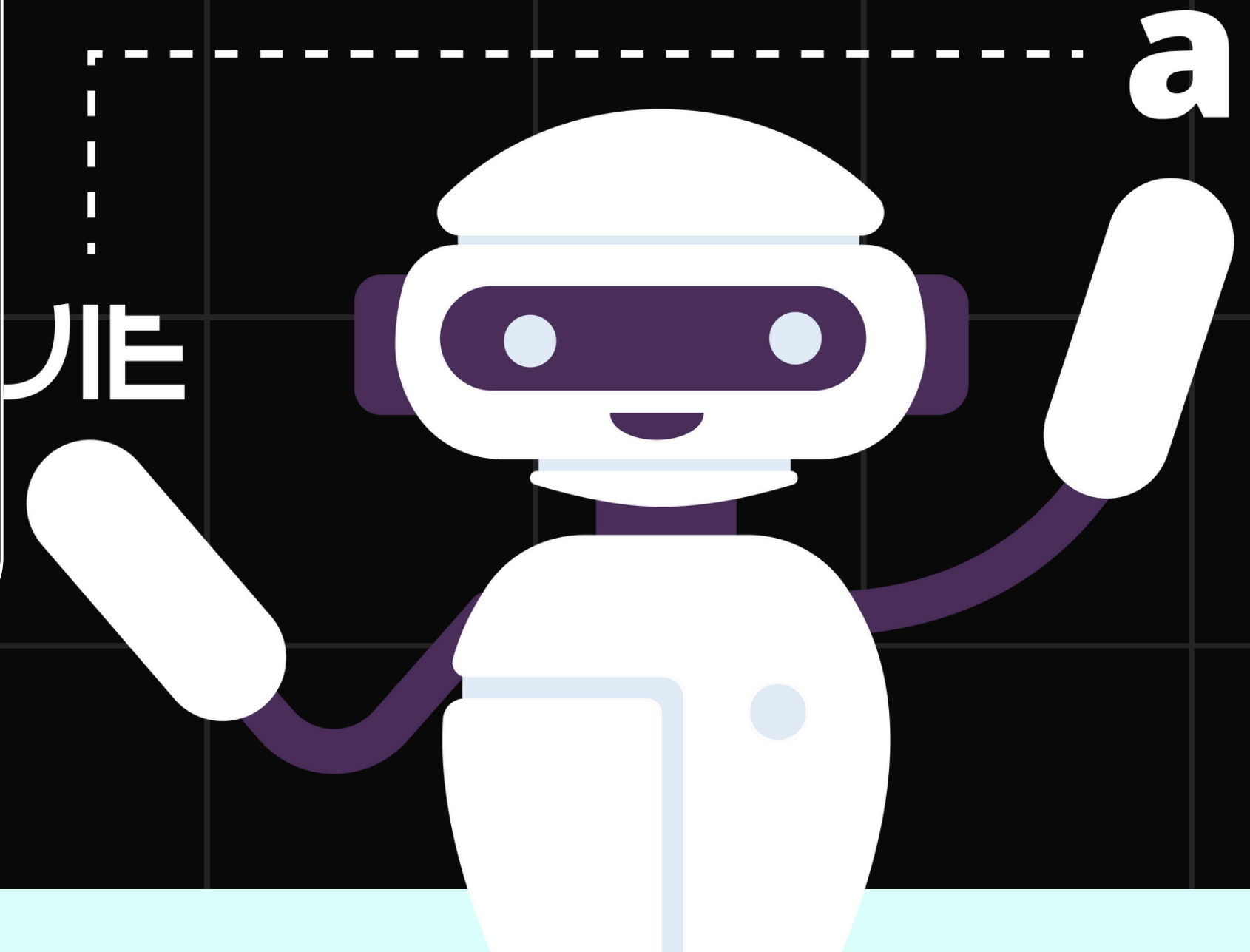

UIE

a

ความรู้ที่ได้รับ

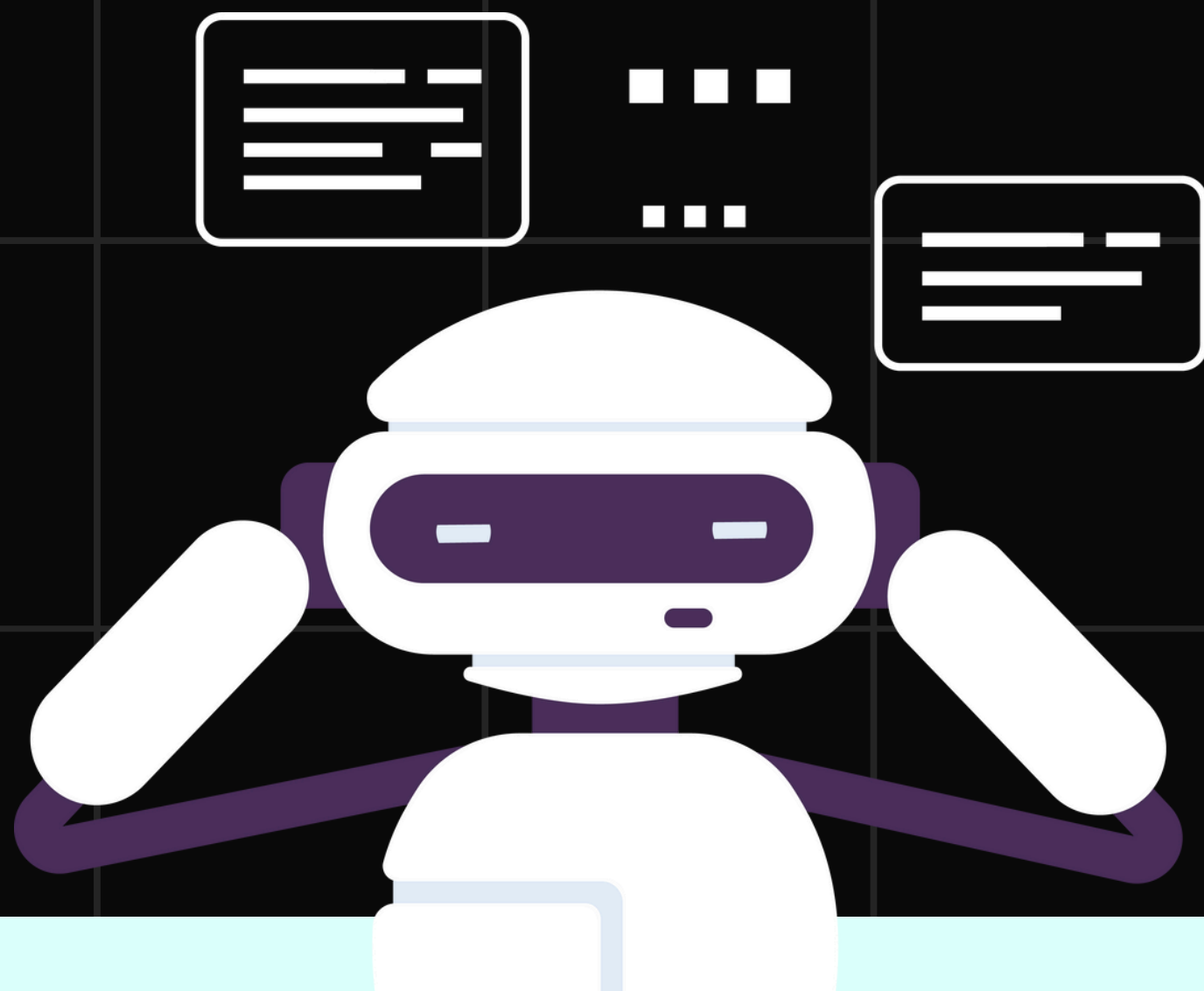

experience

ได้รับประสบการณ์ในการทำงานจริง
การทำงานเป็นทีม ความรับผิดชอบต่อหน้าที่
ที่ได้รับเทรนเหมือนเป็นพนักงานคนหนึ่ง

IOT & AI and Business

ความรู้ในด้าน AI (LLM) , Tool และความรู้
ด้านอุปกรณ์ IoT

programming

ได้ประสบการณ์ด้านการเขียนโปรแกรม
ทักษะในการแก้ไขปัญหา และ Design
system

Language

ทักษะการสื่อสาร ภาษาอังกฤษ
ทั้ง พูด ฟัง อ่าน เขียน

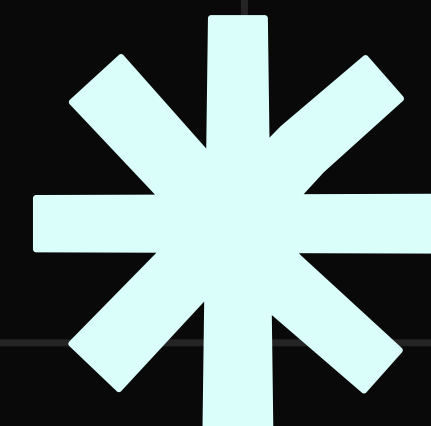

Programming

สามารถเขียนโปรแกรมได้ คิดLogic แก้ไขปัญหา (Bug) ได้ด้วยตนเอง

Language

สามารถสื่อสารภาษาอังกฤษได้ ไม่จำเป็นต้องพูดเก่ง ขอแค่ฟัง อ่าน เขียนได้

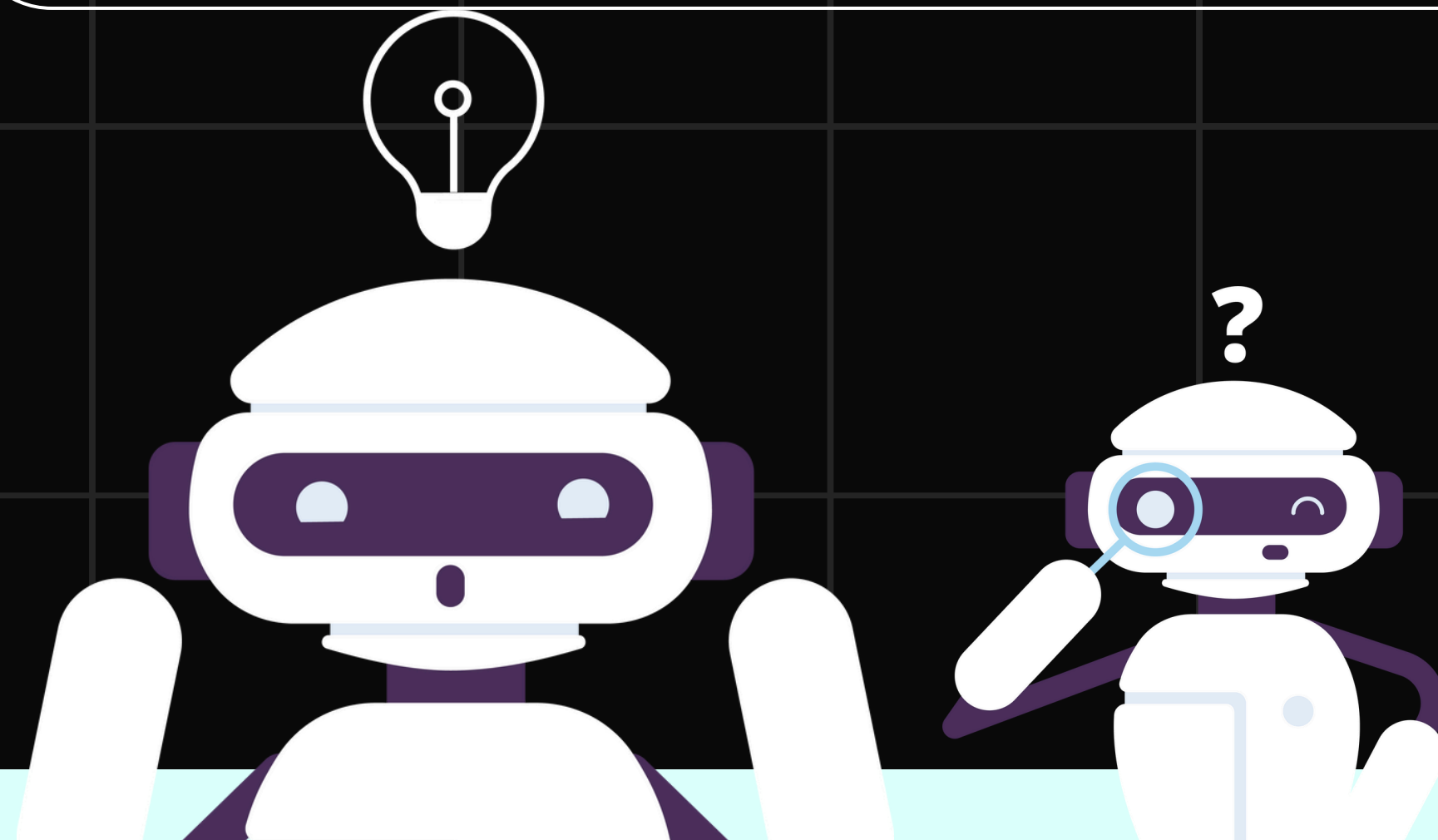
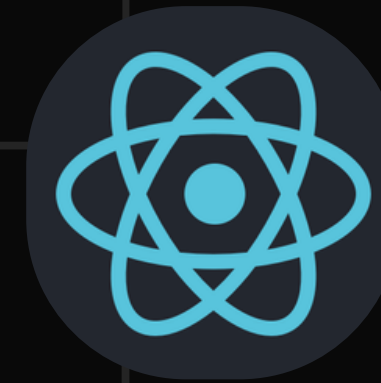

หากทำที่นี้ควร
เตรียมตัวอย่างไร

Thankyou

