

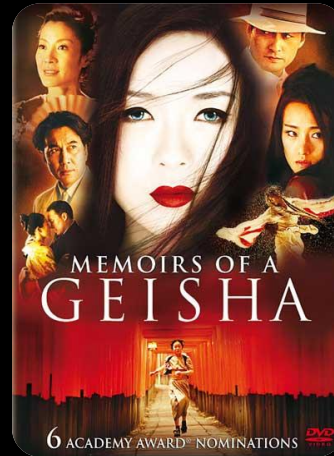

กฎหมายภาพยนตร์  
การควบคุมเนื้อหาภาพยนตร์กับ  
สาระที่เปลี่ยนไป

ผู้ช่วยศาสตราจารย์ ดร.พงศวีร์ สุภานนท์ มหาวิทยาลัยราชภัฏสวนสุนันทา

# 1. ศาสนา ความเชื่อ และความรู้สึก

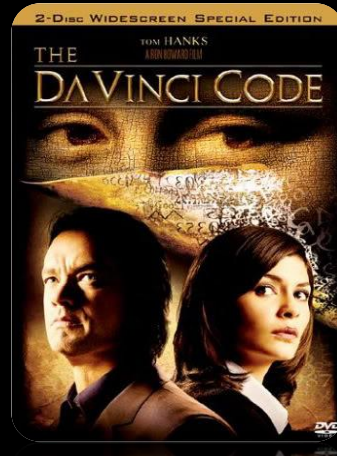

# 2. เหตุการณ์ทางการเมือง หรือประวัติศาสตร์ โศกนาฏกรรม



### 3. ประเทศเพื่อนบ้าน หรือ กลุ่มชนเผ่าพันธุ์หนึ่ง

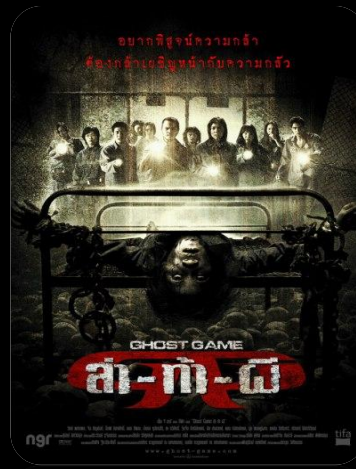
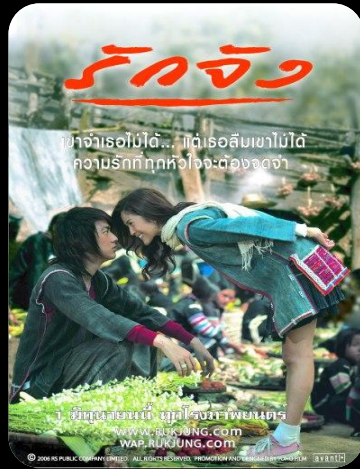

# 4. เพศที่สาม

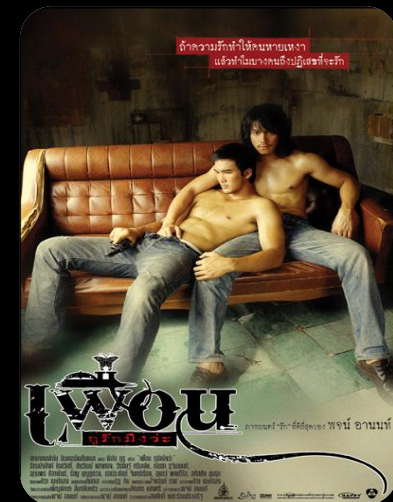
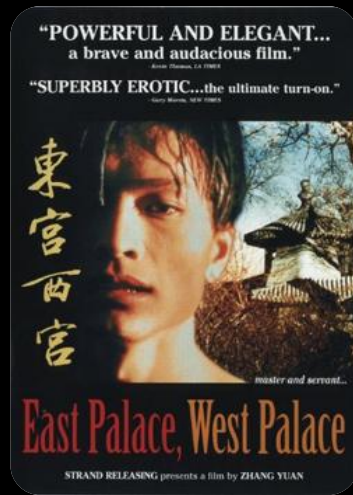

# 5. ตัวละครที่มีจิตบกพร่องวิปริตขัดกับศีลธรรม

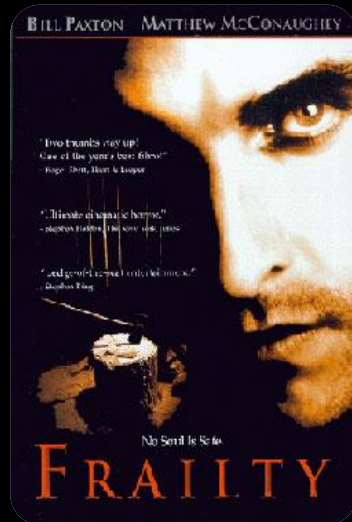

## 6. ชีวิตประวัติ หรือเรื่องราวของบุคคลที่มีตัวตน

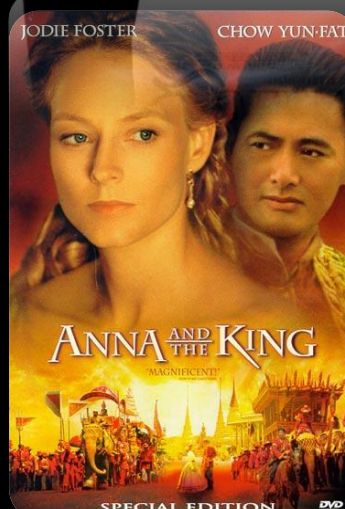
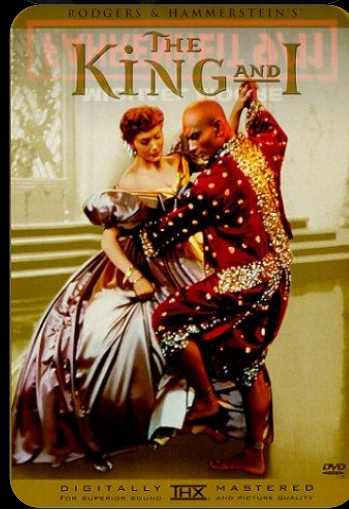
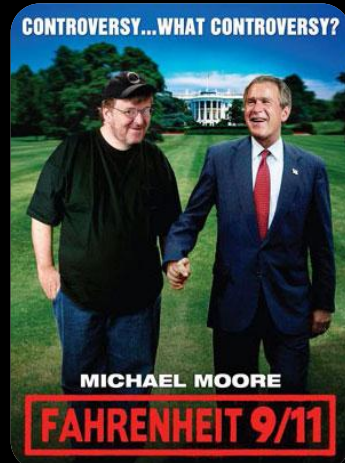

## 7. ตีแผ่ปัญหาสังคม

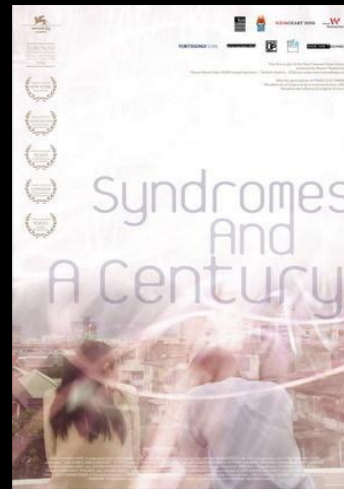
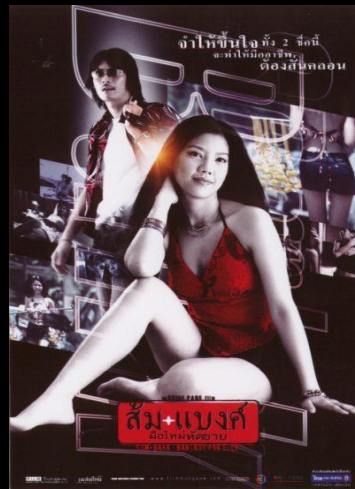

# การจัดเรตภาพยนตร์

 <b>ต</b> ส่งเสริม	ภาพยนตร์เรื่องนี้ ส่งเสริมการเรียนรู้ และการส่งเสริมให้มีการดู	 <b>น</b> ๑๕+	ภาพยนตร์เรื่องนี้ เหมาะสมกับผู้ที่มีอายุ ตั้งแต่ ๑๕ ปีขึ้นไป
 <b>ท</b> ทั่วไป	ภาพยนตร์เรื่องนี้ เหมาะสมกับผู้ดูทั่วไป	 <b>น</b> ๑๘+	ภาพยนตร์เรื่องนี้ เหมาะสมกับผู้ที่มีอายุ ตั้งแต่ ๑๘ ปีขึ้นไป
 <b>น</b> ๑๓+	ภาพยนตร์เรื่องนี้ เหมาะสมกับผู้ที่มีอายุ ตั้งแต่ ๑๓ ปีขึ้นไป	 <b>ฉ</b> ๒๐+	ภาพยนตร์เรื่องนี้ ห้ามผู้ที่มีอายุต่ำกว่า ๒๐ ปี ดู

ภาพยนตร์ห้ามเผยแพร่ใน

# การจัดเรตภาพยนตร์ต่างประเทศ

**เรต G** (General Audiences) - All Ages Admitted **หนังที่เหมาะสมกับผู้ชมทุกเพศทุก**

**เรต PG** (Parental Guidance Suggested) (Some Material May Not Be Suitable For Children) **หนังที่เหมาะสมกับผู้ชมทุกเพศทุกวัยเช่นกัน แต่อาจมีเนื้อหาบางส่วนที่ไม่เหมาะสมสำหรับเด็กเล็ก เช่น อาจมีคำพูดหรือการกระทำที่ออกจะไม่สุภาพ ไม่สมควร**

**เรต PG-13** (Parents Strongly Cautioned) Some Material May Be Inappropriate For Children Under 13 **หนังที่มีเนื้อหาบางส่วนไม่เหมาะสมกับเด็กที่มีอายุต่ำกว่า 13 ปี ความรุนแรงอยู่ในระดับกลางๆ เช่น อาจมีฉากไปเปลือย, ยาเสพติด, การต่อสู้, คำหยาบ**

**เรต R** (Restricted) Under 17 Requires Accompanying Parent Or Adult Guardian **ผู้ปกครองจะมาร่วมกับกับเด็กอายุต่ำกว่า 17 ปี และให้คำแนะนำ**

**หนังที่รู้จักกันทั่วไปว่า "หนังเรต R" ส่วนใหญ่จะเป็นหนังที่เหมาะสมสำหรับผู้ใหญ่ และอาจมีฉากที่ไม่เหมาะสมหรือมีความรุนแรงในระดับที่สูงกว่า เรต PG-13 หนังที่ได้รับเรต R นั้นส่วนใหญ่จะห้ามไม่ให้เด็กอายุต่ำกว่า 17 ปีเข้าชมโดย**

**เรต NC-17** (No One Under 17 And Under Admitted) **หนังที่เรียกว่า "ฮาร์ดคอร์" ที่สุดก็ว่าได้ ซึ่งส่วนใหญ่แล้วมักจะเป็นหนังปลุกใจ**

**เสื่อป่าซึ่งเป็นเรื่องเกี่ยวกับเพศ หรือมีเนื้อหาที่รุนแรงค่อนข้างจะมาก หรือกระทบต่อความเชื่อ เช่น ศีลธรรม ศาสนา เป็นต้น ซึ่งห้ามมิให้ผู้ชมที่อายุต่ำกว่า 17 ปี**

# การเปรียบเทียบการจัดเรตภาพยนตร์

ประเทศ  
ไทย

ต่างประเทศ

 <b>ต</b> ส่งเสริม และคารส่งเสริมให้มีการดู	ภาพยนตร์เรื่องนี้ ส่งเสริมการเรียนรู้ และการส่งเสริมให้มีการดู	 <b>น</b> ด ๕+	ภาพยนตร์เรื่องนี้ เหมาะสมกับผู้ชมอายุ ตั้งแต่ ๕ ปีขึ้นไป
 <b>ท</b> ทั่วไป	ภาพยนตร์เรื่องนี้ เหมาะสมกับผู้ดูทั่วไป	 <b>น</b> ด ๘+	ภาพยนตร์เรื่องนี้ เหมาะสมกับผู้ชมอายุ ตั้งแต่ ๘ ปีขึ้นไป
 <b>น</b> ด ๓+	ภาพยนตร์เรื่องนี้ เหมาะสมกับผู้ชมอายุ ตั้งแต่ ๓ ปีขึ้นไป	 <b>น</b> ด ๑๐+	ภาพยนตร์เรื่องนี้ ห้ามผู้ชมอายุต่ำกว่า ๑๐ ปี ดู

ภาพยนตร์ห้ามเผยแพร่ใน

เรต G (General Audiences)

เรต PG (Parental Guidance Suggested)

เรต PG- (Parents Strongly Cautioned)

เรต 13 (Restricted)

เรต NC- (No One 17 And Under Admitted)

17